

- LEGENDA DE MATERIAS
- A. REBOCO HIDRÓFUGO COM PINTURA NA COR BRANCO
  - B. CHAPA METÁLICA PINTADA A TINTA DE ESMALTE NA COR BRANCO
  - C. CAIXILHARIA COM VIDRO DUPLO EM PVC NA COR RAL 7021, ESTORES TERMICOS EM PERFIS DE PVC, NA COR RAL 7021 (CINZA ESCURO)
  - D. CAPEAMENTO EM PEDRA MÁRMORE BRANCA, ACABAMENTO AMAÇADO.
  - E. VENTILADOR EM GRELHAS DE ALUMÍNIO TERMOLACADO NA COR RAL 7021 (NCS S 8500-N)
  - F. PORTA DE SEGURANÇA EM ALUMÍNIO PINTADO NA COR NCS 5 8500-N
  - G. PORTÃO DE ENROLAR DO TIPO LPU 40 COM REBORDO L PAINEL DUPLO SUPERFICIE SILKGRAIN FOLHA DO PORTÃO 42MM DE ESPESURADO TIPO HORMANN, COR CINZENTO, RAL 7021 (NCS S 8500-N)
  - H. GUARDA EM VIDRO LAMINADO SIMPLES INCOLOR (SEM CORIMÃO) COM TUBOS VERTICAIS EM AÇO COM PINTURA METÁLICA CINZENTO RAL 7021 (NCS S 8500-N), 4cmx4cm, COM FIXAÇÕES EM AÇO INOX DA INF IN.80.097 E JNF IN.80.096.
  - I. PERFIS DE ALUMÍNIO TERMOLACADO NA COR RAL 7021 (CINZA ESCURO) COM DIMENSÕES DE 5 X 3cm, ESPAÇADOS 10cm ENTRE SI

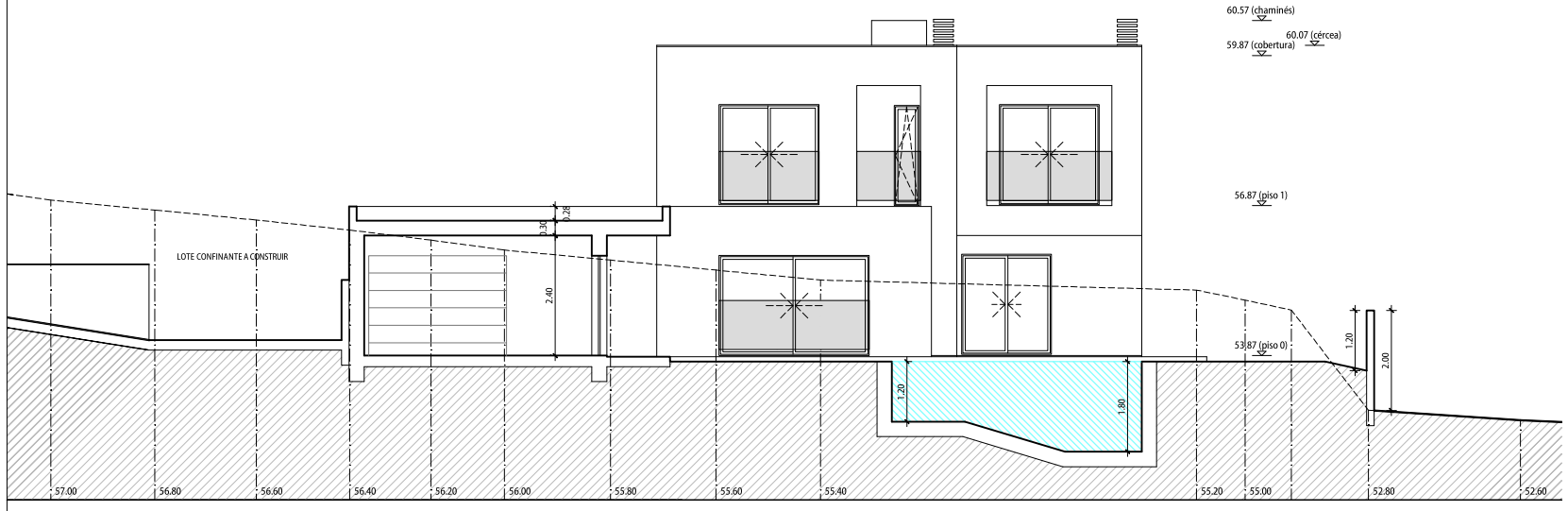

NOTA:  
 NÃO MEDIR OS DESENHOS. USAR SÓ A COTAGEM.  
 TODAS AS COTAS DEVEM SER VERIFICADAS EM OBRA.  
 PARA QUALQUER ALTERAÇÃO, TERÁ DE SER CONSULTADO PREVIAMENTE O PROJECTISTA.  
 O PRESENTE PROJECTO SÓ PODE SER UTILIZADO EM OBRA DEPOIS DE APROVADO E LICENCIADO PELAS ENTIDADES COMPETENTES.

REVISÃO	DATA	DATA DE PLOTAGEM: 2020-04-27

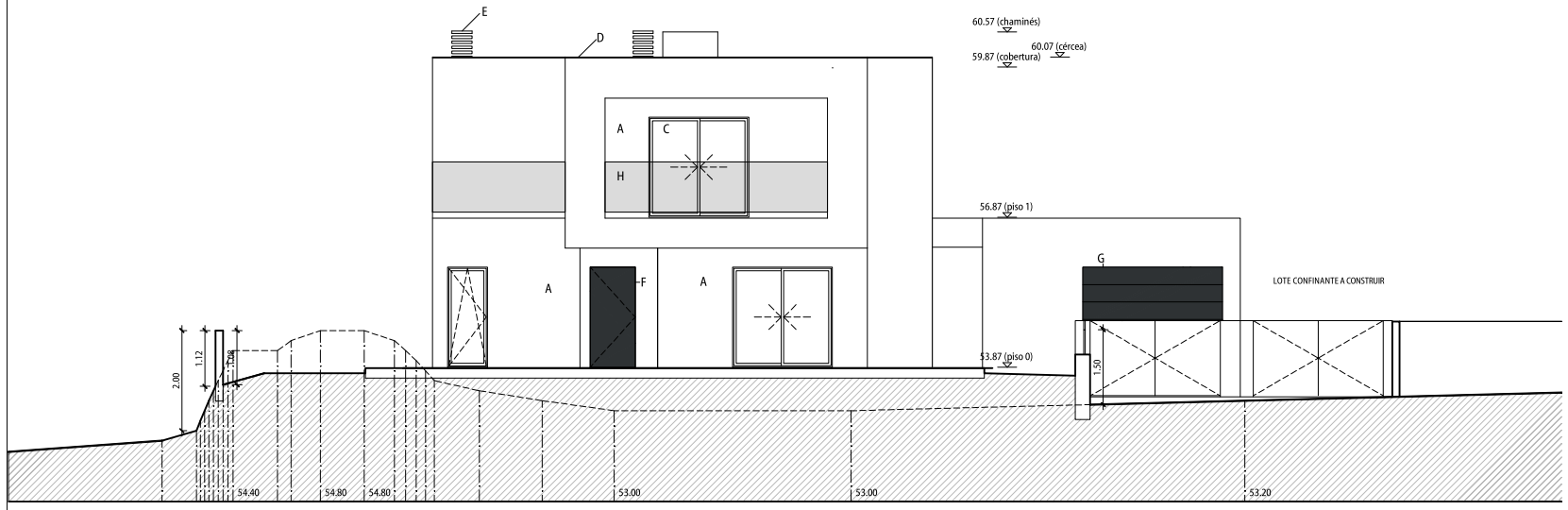

**AVENIDA DA REPÚBLICA N.º 121, 123 E 125, ARRENTELA, 2840-741 SEIXAL / PORTUGAL**  
 Tel: (+351) 212 229 118 E-mail: info@aes.com.pt  
 www.aes.com.pt (GPS: N 38° 37.509' - W 009° 06.209')

N.º REF.  
**473/19**

PROJECTO  
**ARQUITECTURA**  
 HABITAÇÃO UNIFAMILIAR

LOCAL  
 Praceta Ana Plácido, Lote 58, Vale de Milhaços, Corroios, Seixal

TÉCNICO RESPONSÁVEL  
 António Albuquerque, Arq.to O.A. - 8783

FASE DO PROJECTO DATA  
 Fevereiro 2020

DESIGNAÇÃO  
**Alçados 01**

ESCALA DESENHO Nº  
**1:100 005**

ESTE DESENHO É PROPRIEDADE DO AUTOR E NÃO PODE SER REPRODUZIDO, DIVULGADO OU COPIADO, NO TODO OU EM PARTE, SEM AUTORIZAÇÃO EXPRESSA. RESERVADOS TODOS OS DIREITOS PELA LEGISLAÇÃO EM VIGOR.

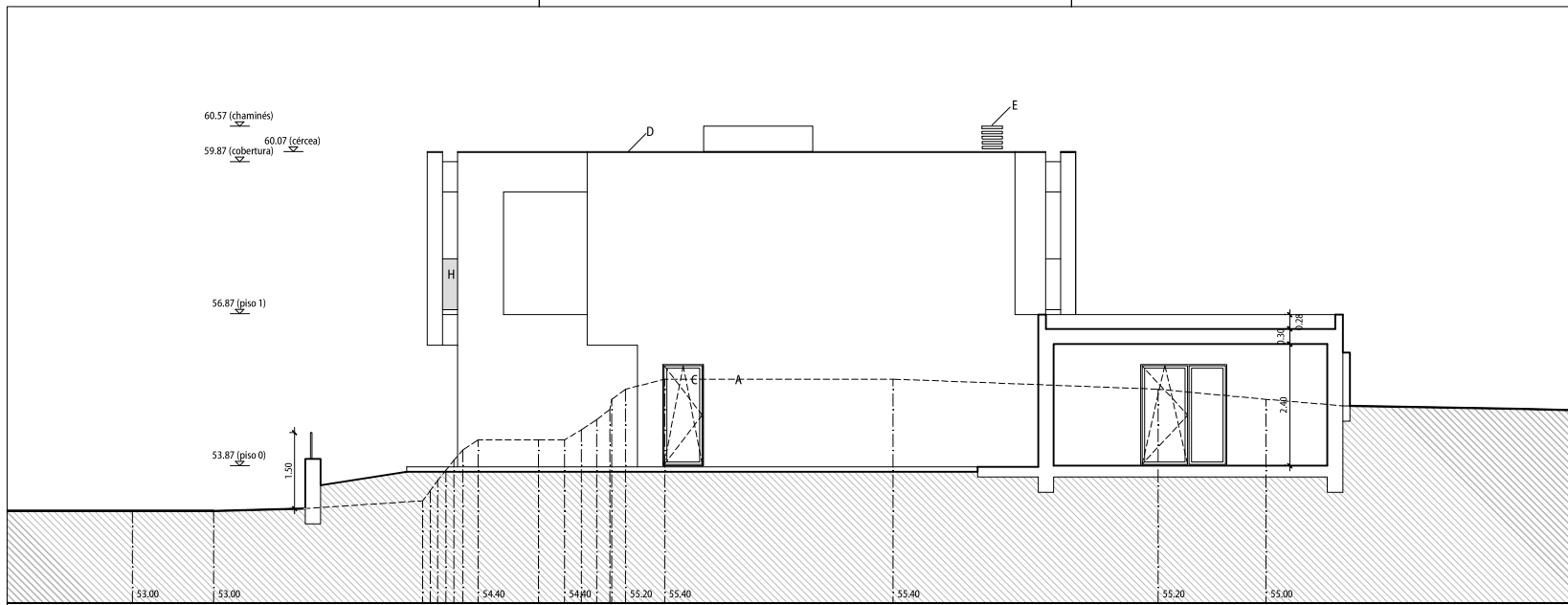

- LEGENDA DE MATERIAIS
- A. REBOCO HIDRÓFUGO COM PINTURA NA COR BRANCO
  - B. CHAPA METÁLICA PINTADA A TINTA DE ESMALTE NA COR BRANCO
  - C. CAIXILHARIA COM VIDRO DUPLO EM PVC NA COR RAL 7021, ESTORES TERMICOS EM PERFIS DE PVC, NA COR RAL 7021 (CINZA ESCURO)
  - D. CAPEAMENTO EM PEDRA MÁRMORE BRANCA, ACABAMENTO AMACIADO.
  - E. VENTILADOR EM GRELHAS DE ALUMÍNIO TERMOLACADO NA COR RAL 7021 (NCS S 8500-N)
  - F. PORTA DE SEGURANÇA EM ALUMÍNIO PINTADO NA COR NCS S 8500-N)
  - G. PORTÃO DE ENROLAR DO TIPO LPU 40 COM REBORDO L PAINEL DUPLO SUPERFÍCIE SILGRAIN FOLHA DO PORTÃO 42MM DE ESPESSURA TIPO HORMANN, COR CINZENTO, RAL 7021 (NCS S 8500-N)
  - H. GUARDA EM VIDRO LAMINADO SIMPLES INCOLOR (SEM CORIMÃO) COM TUBOS VERTICAIS EM AÇO COM PINTURA METÁLICA CINZENTO RAL 7021 (NCS S 8500-N), 4cmx4cm, COM FIXAÇÕES EM AÇO INOX DA INF IN.80.097 E INF IN.80.096.
  - I. PERFIS DE ALUMÍNIO TERMOLACADO NA COR RAL 7021 (CINZA ESCURO) COM DIMENSÕES DE 5 X 3cm, ESPAÇADOS 10cm ENTRE SI

NOTA:  
 NÃO MEDIR OS DESENHOS. USAR SÓ A COTAGEM.  
 TODAS AS COTAS DEVEM SER VERIFICADAS EM OBRA.  
 PARA QUALQUER ALTERAÇÃO, TERÁ DE SER CONSULTADO PREVIAMENTE O PROJECTISTA.  
 O PRESENTE PROJECTO SÓ PODE SER UTILIZADO EM OBRA DEPOIS DE APROVADO E LICENCIADO PELAS ENTIDADES COMPETENTES.

ALÇADO LATERAL DIREITO

REVISÃO	DATA	DATA DE PLOTAGEM: 2020-04-27

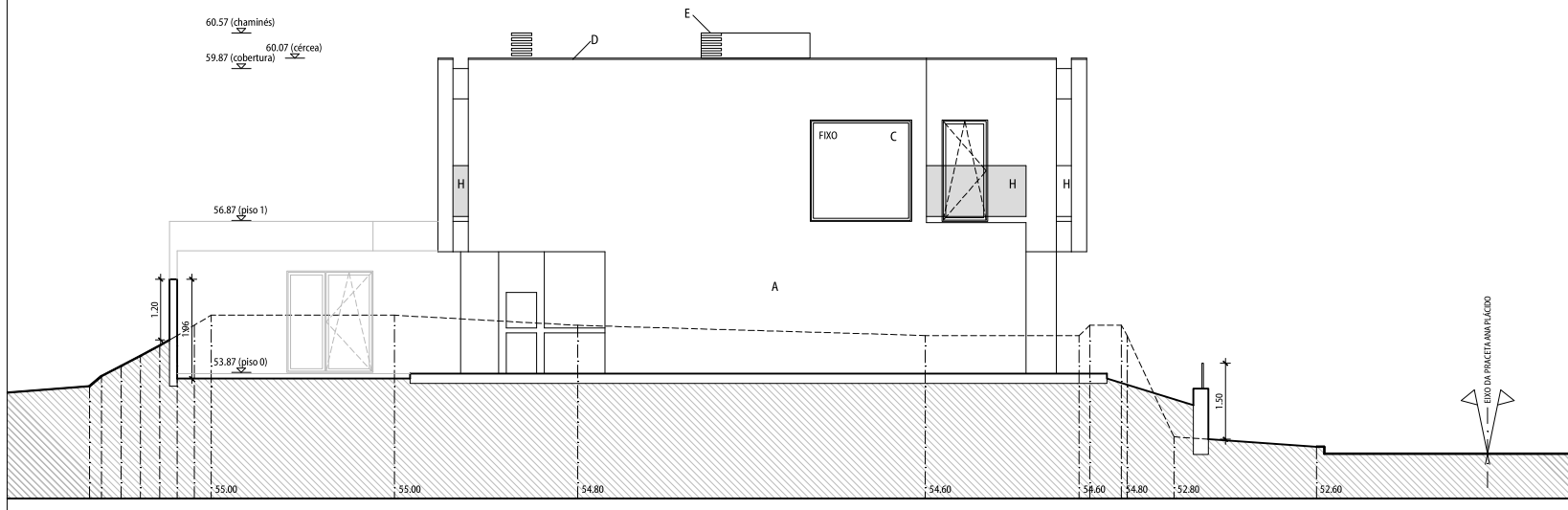

ALÇADO LATERAL ESQUERDO



**AVENIDA DA REPÚBLICA N.º 121, 123 E 125, ARRENTELA, 2840-741 SEIXAL / PORTUGAL**  
 Tel: (+351) 212 229 118 E-mail: info@aes.com.pt  
 www.aes.com.pt (GPS: N 38º 37.509' - W 009º 06.209')

N.º REF.  
**473/19**

PROJECTO  
**ARQUITECTURA**  
 HABITAÇÃO UNIFAMILIAR

LOCAL  
 Praceta Ana Plácido, Lote 58, Vale de Milhaços, Corroios, Seixal

TÉCNICO RESPONSÁVEL  
 António Albuquerque, Arq.to O.A. - 8783

FASE DO PROJECTO DATA  
 Fevereiro 2020

DESIGNAÇÃO  
**Alçados 02**

ESCALA DESENHO Nº  
**1:100 006**

**ESTE DESENHO É PROPRIEDADE DO AUTOR E NÃO PODE SER REPRODUZIDO, DIVULGADO OU COPIADO, NO TODO OU EM PARTE, SEM AUTORIZAÇÃO EXPRESSA. RESERVADOS TODOS OS DIREITOS PELA LEGISLAÇÃO EM VIGOR.**